



NEOPERL ITALIA SRL
Via Borgomanero 84
I-28012 CRESSA (NO)
Tel. +39 (0)322-863301
Fax +39 (0)322-863267
info@neoperl.it

NEOPERL®

flow, stop and go®

AERATORI NEOPERL NORMALI E A RISPARMIO IDRICO



CODICE	CONF.	DESCRIZIONE	CLASSE DI PORTATA	MISURA	CODICE FORNITORE	€
0005452	10	PERLATOR long life	13,5 - 15,0 l/min	F 22 x 1	01622394	1,317
0005453	10		13,5 - 15,0 l/min	M 24 x 1	01240345	1,317
0005454	5		27,0 - 30,0 l/min	M 28 x 2	01622794	3,508
0005468	10	PERLATOR DL	13,5 - 15,0 l/min	F 22 x 1	40460395	1,317
0005469	10		13,5 - 15,0 l/min	M 24 x 1	40460495	1,317
0487481	10	PERLATOR DL Econom	7,5 - 9,0 l/min	F 22 x 1	40460095	1,399
0487482	10		7,5 - 9,0 l/min	M 24 x 1	40460195	1,399
0487420	5	PERLATOR HC	27,0 - 30,0 l/min	M 28 x 1	01401795	5,065
0487446	10	CASCADE SLC Econom	7,5 - 9,0 l/min	F 22 x 1	01810095	4,034
0487447	10		7,5 - 9,0 l/min	M 24 x 1	01811095	4,034
0487423	10	HONEYCOMB Econom	7,5 - 9,0 l/min	F 22 x 1	01403095	1,934
0487424	10		7,5 - 9,0 l/min	M 24 x 1	01403195	1,934
0487438	10	HONEYCOMB TT	Full Flow	F 16 x 1	01562145	3,745
0487440	10		Full Flow	M 18 x 1	01564145	3,745
0005470	10	COIN SLOT	13,5 - 15,0 l/min	M 24 x 1	45302894	7,048
0487489	1	SLIM AIR	8,3 l/min	M 24 x 1	45305190	7,983
0005464	1	CACHE' CASCADE SLC	13,5 - 15,0 l/min	M 24 x 1	40020390	4,692
0005465	1	CACHE' JR HONEYCOMB	13,5 - 15,0 l/min	M 21,5 x 1	01510190	4,692
0005466	1	CACHE' TJ HONEYCOMB	13,5 - 15,0 l/min	M 18,5 x 1	01515590	4,692
0005467	1	CACHE' TT HONEYCOMB	13,5 - 15,0 l/min	M 16,5 x 1	01515190	4,692
0005477	1	Chiave CACHE' CASCADE SLC		M 24 x 1	09915246	1,245
0005476	1	Chiave CACHE' JR + slim air		M 21,5 x 1	09915146	1,245
0005478	1	Chiave CACHE' TJ		M 18,5 x 1	09915346	1,245
0005475	1	Chiave CACHE' TT		M 16,5 x 1	09915046	1,245
0005455	10	SSR con snodo int.	13,5 - 15,0 l/min	F 22 x 1	01705094	8,868
0005456	10		13,5 - 15,0 l/min	M 24 x 1	01705494	8,868
0005471	1	Regolatore flusso per tubo	9 l/min	1/2	58863912	3,278
0487510	1	Regolatore flusso per doccia	9 l/min	1/2	58909110	4,098
0005462	1	Regolatore portata PCR doccia	9 l/min	1/2 x 1/2	02629994	6,950
0005459	1	Aeratore Rettangolo	13,5 - 15,0 l/min	M 24 x 6	02328290	16,330
0005460	1		13,5 - 15,0 l/min	M 28 x 8	02328490	18,630
0005458	1		13,5 - 15,0 l/min	M 32 x 8	02328090	21,230
0005463	1	Snodo Cromato /per Bidet		M 24 x 1	06220045	10,630
0487434	1	Chiave aeratore rettangolare 24x6,28x7,32x8,40x10			01461396	1,786
0005474	1	Chiave nikel 22-24-28-18 cachè TT, TJ, JR, STD			01458097	17,230
0005473	1	Chiavi plastica blu M22 / M24 / M28			01450094	8,179
0008615	15	Kit casa risparmio idrico 50%. Composto da: chiave in plastica e 4 aeratori DL Econom (2xM24 e 1xM22)			35626200001	10,460
0008616	1	Aeratore per cucina BUBBLE-STREAM®: Commutabile tra getto aerato e getto spray		Giallo	07214198	6,092
0008617	1			Verde	07214298	6,092
0008618	1	Anello di vari colori con giunto sferico in plastica girevole		Blu	07214398	6,092
0008619	1	Diametro: M22 x 1 F M24 x 1 M		Arancio	07214498	6,092
0008620	1			Fucsia	07214598	6,092
0008621	1			Grigio	07214698	6,092
0008622	1			Nero	07213998	6,092



**FORNITURA PRIMO IMPIANTO
PER IL BANCO VENDITA**

Utile per avere a disposizione diversi modelli di aeratori che ormai molte rubinetterie montano sui miscelatori e che risulta difficile reperire velocemente. Con il pratico **AEROBOX** tutto è in ordine e facilmente reperibile con dima per verificare le misure, tipologia e portata aeratori, foto e codici per il riordino rendono la gestione di questo prodotto molto semplice ed efficace.



**KIT AERATORI
PER L'IDRAULICO**

Utile per avere a disposizione diversi modelli di aeratori che ormai molte rubinetterie montano sui miscelatori e che risulta difficile reperire velocemente. Con il pratico **IDROBOX** tutto è in ordine e facilmente reperibile con foto e codici per il riordino rendono la gestione di questo prodotto molto semplice ed efficace.

AERATORI NEOPERL NORMALI E A RISPARMIO IDRICO

CODICE	DESCRIZIONE	CODICE FORNITORE	€
0013764	<p>AEROBOX 210 PEZZI composto da: N° 20 DL Aeratore (M24x1 e M22x1); N° 20 DL Econom Aeratore (M24x1 e M22x1); N° 20 Honeycomb® Aeratore (M28x1); N° 20 Cascade® SLC® Econom Aeratore (M24x1 e M22x1); N° 20 Honeycomb Econom Aeratore (M24x1 e M22x1); N° 10 Coin Slot Aeratore (M24x1); N° 20 Honeycomb TT Aeratore (M16x1 e M18x1); N° 4 SLIM AIR Aeratore (M24x1); N° 20 SSR Aeratore (M24x1 e M22x1); N° 4 Caché® Cascade® SLC® Aeratore (M24x1); N° 4 Caché® JR Aeratore (M21,5x1); N° 4 Caché® TT Aeratore (M16,5x1); N° 4 Chiave plastica grigia STD (M24x1); N° 8 Chiave plastica rossa JR + Slim Air (M21,5x1); N° 4 Chiave plastica verde TJ (M18,5x1); N° 4 Chiave plastica gialla TT (M16,5x1); N° 15 Regolatori portata 9 lit./min. (18,7 mm); N° 10 Regolatori portata 9 lit./min. (1/2 mm); N° 3 Aeratore rettangolare (24x6, 28x7, 32x8); N° 3 Chiavi aeratore rettangolare (24x6, 28x7, 32x8); N° 4 Chiavi Nichelato M22, 24, 28, 18) N° 4 CACHE® TT, TJ, JR, STD</p>	AEROBOX	865,000
0006454	<p>IDROBOX 21 pezzi composto da: N° 5 DL Aeratore (M24x1); N° 2 DL Aeratore (M22x1) N° 1 Honeycomb Aeratore (M28x1); N° 1 Cascade® SLC® Econom Aeratore (M24x1) N° 1 Honeycomb TT Aeratore (M16x1); N° 1 Honeycomb TT Aeratore (M18x1); N° 1 Coin Slot Aeratore (M24x1); N° 1 SSR (M24x1) N° 1 Caché® CASCADE® SLC® Aeratore (M24x1); N° 1 Caché® TG Aeratore (M18,5x1) N° 1 Caché® TT Aeratore (M16,5x1); N° 1 Chiave plastica grigia STD (M24x1) N° 1 Chiave plastica rossa JR + Slim Air (M21,5x1); N° 1 Chiave plastica verde TJ (M18,5x1) N° 1 Chiave plastica verde TT (M16,5x1)</p>	IDROBOX	98,800

POWER JET

MAXI 300 cm

NEOPERL®

flow, stop and go®

Disgorgante per scarichi ad alta pressione – 300 cm



Ecologico:
pulisce senza
prodotti chimici

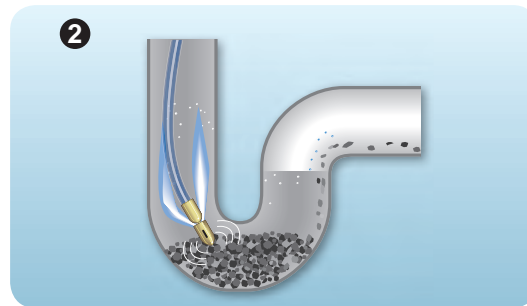
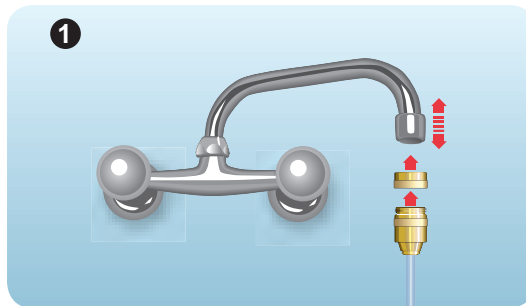

**Il disgorgante che non
inquina, facile da usare:**

❶ Power Jet Maxi può essere montato direttamente sulla rubinetteria M22/M24. Svitare l'aeratore, posizionare la guarnizione sul dado di Power Jet e avvitarlo sul rubinetto di uscita. Inserire Power Jet Maxi direttamente nello scarico.

❷ Aprire lentamente il rubinetto e muovere delicatamente il tubo dall'alto verso il basso per sturare lo scarico.

Disgorgante Ecologico !

- Alta pressione.
- Senza prodotti chimici. Non inquina.
- Molto economico (dura per sempre)
- Sblocca grazie alla forte pressione dell'acqua
- Facilissimo da usare

■ Pulisce le tubature intasate con la forza dell'acqua

■ Massima efficacia grazie all'ugello a propulsione vibrante

L'esclusivo ugello di Power-Jet MAXI libera qualsiasi ingorgo grazie all'autopropulsione. Il sistema di vibrazione elimina i depositi più incrostati!

■ Si adatta a qualsiasi tipo di rubinetto con uscita M22 o M24. Attacco metallico (M24x1) con valvola anti ritorno integrata. Adattatore in ottone incluso per l'attacco con M22.



POWER JET - DISGORGANTE PER SCARICHI AD ALTA PRESTAZIONE - 300 CM

CODICE	DESCRIZIONE	CODICE FORNITORE	€
0008614	Power-JET MAXI	RST01308	50,100





FLEXCORE® FXC è un tubo anti-schiacciamento ed è la soluzione ideale per il collegamento della rete idrica a qualsiasi tipo di rubinetto, soprattutto dove lo spazio per l'installazione è molto ridotto ed è necessario uno stretto raggio di curvatura. La particolare conformazione del tubo interno consente di utilizzare il tubo FXC anche con un raggio fino a 25 mm. Il tubo FXC si distingue per aver ottenuto le certificazioni per il contatto con l'acqua potabile presso i principali enti di certificazioni mondiali. Il tubo FXC soddisfa tutti i requisiti stabiliti dalla Normativa Europea EN13618;

FLESSIBILI PER ACQUA CON TRECCIA ESTERNA IN ACCIAIO INOX						
FLEXCORE® - ANTI-SCHIACCIAMENTO						
CODICE	CONF.	DESCRIZIONE	RACCORDI	LUNGHEZZA mm	CODICE FORNITORE	€
0400723	25	Tubo acqua DN 8, con anello PTFE e guarnizione incorporata	M 3/8 x F 3/8	200	CX8707102001	5,212
0400725	25		M 3/8 x F 3/8	250	CX8707102501	5,245
0400727	25		M 3/8 x F 3/8	300	CX8707103001	5,524
0400729	25		M 3/8 x F 3/8	350	CX8707103501	5,835
0400731	25		M 3/8 x F 3/8	400	CX8707104001	6,147
0400732	25		M 3/8 x F 3/8	500	CX8707105001	6,704
0400661	25		M 1/2 - F 1/2	150	CX8737201501	7,360
0400663	25		M 1/2 - F 1/2	200	CX8737202001	6,278
0400665	25		M 1/2 - F 1/2	250	CX8737202501	6,311
0400667	25		M 1/2 - F 1/2	300	CX8737203001	6,622
0400669	25	M 1/2 - F 1/2	350	CX8737203501	6,917	
0400671	25	M 1/2 - F 1/2	400	CX8737204001	7,180	
0400673	25	M 1/2 - F 1/2	500	CX8737205001	7,753	
0400675	25	M 1/2 - F 1/2	600	CX8737206001	9,901	
0400677	10	M 1/2 - F 1/2	800	CX8737208001	11,090	
0400679	10	M 1/2 - F 1/2	1000	CX8737210001	12,250	
0400681	25	Tubo acqua DN 8, maschio prolungato con anello PTFE e guarnizione incorporata	M 1/2 - F 3/8	100	CX8737101501	6,786
0400683	25		M 1/2 - F 3/8	200	CX8737102001	5,737
0400685	25		M 1/2 - F 3/8	250	CX8737102501	5,770
0400687	25		M 1/2 - F 3/8	300	CX8737103001	6,016
0400688	25		M 1/2 - F 3/8	350	CX8737103501	6,376
0400691	25		M 1/2 - F 3/8	400	CX8737104001	6,639
0400693	25		M 1/2 - F 3/8	500	CX8737105001	7,196
0400695	25		M 1/2 - F 3/8	600	CX8737106001	9,393
0400697	10		M 1/2 - F 3/8	800	CX8737108001	10,580
0400699	10		M 1/2 - F 3/8	1000	CX8737110001	11,720
0400880	25		MP 3/8 - F 3/8	150	CX8747101501	6,704
0400882	25		MP 3/8 - F 3/8	200	CX8747102001	5,884
0400884	25		MP 3/8 - F 3/8	250	CX8747102501	5,950
0400886	25		MP 3/8 - F 3/8	300	CX8747103001	6,278
0400888	25		MP 3/8 - F 3/8	350	CX8747103501	6,557
0400890	25		MP 3/8 - F 3/8	400	CX8747104001	6,868
0400892	25		MP 3/8 - F 3/8	500	CX8747105001	7,475
0400894	25		MP 3/8 - F 3/8	600	CX8747106001	9,327
0400896	10	MP 3/8 - F 3/8	800	CX8747108001	10,500	
0400898	10	MP 3/8 - F 3/8	1000	CX8747110001	11,660	
0400860	25	MP 3/8 - F 1/2	150	CX8747201501	7,261	
0400862	25	MP 3/8 - F 1/2	200	CX8747202001	6,311	
0400864	25	MP 3/8 - F 1/2	250	CX8747202501	6,507	
0400866	25	MP 3/8 - F 1/2	300	CX8747203001	6,802	
0400868	25	MP 3/8 - F 1/2	350	CX8747203501	7,147	
0400870	25	MP 3/8 - F 1/2	400	CX8747204001	7,425	
0400872	25	MP 3/8 - F 1/2	500	CX8747205001	8,016	
0400874	25	MP 3/8 - F 1/2	600	CX8747206001	9,884	
0400875	10	MP 3/8 - F 1/2	800	CX8747208001	11,070	
0400878	10	MP 3/8 - F 1/2	1000	CX8747210001	12,230	

PARIGI®



FLEXCORE® FXC è un tubo anti-schiacciamento ed è la soluzione ideale per il collegamento della rete idrica a qualsiasi tipo di rubinetto, soprattutto dove lo spazio per l'installazione è molto ridotto ed è necessario uno stretto raggio di curvatura. La particolare conformazione del tubo interno consente di utilizzare il tubo FXC anche con un raggio fino a 25 mm. Il tubo FXC si distingue per aver ottenuto le certificazioni per il contatto con l'acqua potabile presso i principali enti di certificazioni mondiali. Il tubo FXC soddisfa tutti i requisiti stabiliti dalla Normativa Europea EN13618;



FLEXCORE® FXC è un tubo anti-schiacciamento ed è la soluzione ideale per il collegamento della rete idrica a qualsiasi tipo di rubinetto, soprattutto dove lo spazio per l'installazione è molto ridotto ed è necessario uno stretto raggio di curvatura. La particolare conformazione del tubo interno consente di utilizzare il tubo FXC anche con un raggio fino a 25 mm. Il tubo FXC si distingue per aver ottenuto le certificazioni per il contatto con l'acqua potabile presso i principali enti di certificazioni mondiali. Il tubo FXC soddisfa tutti i requisiti stabiliti dalla Normativa Europea EN13618;

FLESSIBILI PER ACQUA CON TRECCIA ESTERNA IN ACCIAIO INOX							
FLEXCORE® - ANTI-SCHIACCIAMENTO							
CODICE	CONF.	DESCRIZIONE	RACCORDI	LUNGHEZZA mm	CODICE FORNITORE	€	
0400820	25	Tubo acqua DN 8, maschio prolungato con anello PTFE e guarnizione incorporata	MP 1/2 - F 1/2	150	CX8757201501	8,098	
0400822	25		MP 1/2 - F 1/2	200	CX8757202001	6,966	
0400824	25		MP 1/2 - F 1/2	250	CX8757202501	6,999	
0400826	25		MP 1/2 - F 1/2	300	CX8757203001	7,327	
0400828	25		MP 1/2 - F 1/2	350	CX8757203501	7,622	
0400830	25		MP 1/2 - F 1/2	400	CX8757204001	7,917	
0400832	25		MP 1/2 - F 1/2	500	CX8757205001	8,507	
0400833	25		MP 1/2 - F 1/2	600	CX8757206001	10,760	
0400836	10		MP 1/2 - F 1/2	800	CX8757208001	11,990	
0400838	10		MP 1/2 - F 1/2	1000	CX8757210001	13,150	
0400840	25		Tubo acqua DN 8, maschio normale e guarnizione incorporata	MP 1/2 - F 3/8	150	CX8757101501	7,475
0400841	25			MP 1/2 - F 3/8	200	CX8757102001	6,458
0400844	25			MP 1/2 - F 3/8	250	CX8757102501	6,639
0400846	25			MP 1/2 - F 3/8	300	CX8757103001	6,950
0400848	25			MP 1/2 - F 3/8	350	CX8757103501	7,245
0400849	25			MP 1/2 - F 3/8	400	CX8757104001	7,573
0400852	25			MP 1/2 - F 3/8	500	CX8757105001	8,179
0400854	25			MP 1/2 - F 3/8	600	CX8757106001	10,180
0400856	10	MP 1/2 - F 3/8		800	CX8757108001	11,380	
0400858	10	MP 1/2 - F 3/8		1000	CX8757110001	12,590	
0400720	25	Tubo acqua DN 8, maschio normale e guarnizione incorporata	M 3/8 - F 3/8	150	CX8037101501	5,884	
0400722	25		M 3/8 - F 3/8	200	CX8037102001	4,721	
0400724	25		M 3/8 - F 3/8	250	CX8037102501	4,835	
0400726	25		M 3/8 - F 3/8	300	CX8037103001	5,130	
0400728	25		M 3/8 - F 3/8	350	CX8037103501	5,442	
0400730	25		M 3/8 - F 3/8	400	CX8037104001	5,737	
0400733	25		M 3/8 - F 3/8	500	CX8037105001	6,327	
0400734	25		M 3/8 - F 3/8	600	CX8037106001	8,671	
0400736	10		M 3/8 - F 3/8	800	CX8037108001	9,884	
0400738	10		M 3/8 - F 3/8	1000	CX8037110001	11,090	
0400700	25		M 3/8 - F 1/2	150	CX8037201501	6,294	
0400702	25		M 3/8 - F 1/2	200	CX8037202001	5,130	
0400704	25		M 3/8 - F 1/2	250	CX8037202501	5,212	
0400706	25		M 3/8 - F 1/2	300	CX8037203001	5,507	
0400709	25		M 3/8 - F 1/2	350	CX8037203501	5,852	
0400710	25		M 3/8 - F 1/2	400	CX8037204001	6,147	
0400715	25		M 3/8 - F 1/2	500	CX8037206001	9,048	
0400716	10		M 3/8 - F 1/2	800	CX8037208001	10,230	
0400718	10	M 3/8 - F 1/2	1000	CX8037210001	11,480		
0400660	25	Tubo acqua DN 8, maschio normale e guarnizione incorporata	M 1/2 - F 1/2	150	CX8367201501	6,753	
0400662	25		M 1/2 - F 1/2	200	CX8367202001	5,557	
0400664	25		M 1/2 - F 1/2	250	CX8367202501	5,671	
0400666	25		M 1/2 - F 1/2	300	CX8367203001	5,983	
0400668	25		M 1/2 - F 1/2	350	CX8367203501	6,262	
0400670	25		M 1/2 - F 1/2	400	CX8367204001	6,573	
0400672	25		M 1/2 - F 1/2	500	CX8367205001	7,180	
0400674	25		M 1/2 - F 1/2	600	CX8367206001	9,507	
0400676	10		M 1/2 - F 1/2	800	CX8367208001	10,720	
0400678	10		M 1/2 - F 1/2	1000	CX8367210001	11,940	



FLEXCORE® FXC è un tubo anti-schiacciamento ed è la soluzione ideale per il collegamento della rete idrica a qualsiasi tipo di rubinetto, soprattutto dove lo spazio per l'installazione è molto ridotto ed è necessario uno stretto raggio di curvatura. La particolare conformazione del tubo interno consente di utilizzare il tubo FXC anche con un raggio fino a 25 mm. Il tubo FXC si distingue per aver ottenuto le certificazioni per il contatto con l'acqua potabile presso i principali enti di certificazioni mondiali. Il tubo FXC soddisfa tutti i requisiti stabiliti dalla Normativa Europea EN13618;

FLESSIBILI PER ACQUA CON TRECCIA ESTERNA IN ACCIAIO INOX						
FLEXCORE® - ANTI-SCHIACCIAMENTO						
CODICE	CONF.	DESCRIZIONE	RACCORDI	LUNGHEZZA mm	CODICE FORNITORE	€
0400680	25	Tubo acqua DN 8, maschio normale e guarnizione incorporata	M 1/2 - F 3/8	150	CX8367101501	6,327
0400682	25		M 1/2 - F 3/8	200	CX8367102001	5,196
0400684	25		M 1/2 - F 3/8	250	CX8367102501	5,294
0400686	25		M 1/2 - F 3/8	300	CX8367103001	5,557
0400689	25		M 1/2 - F 3/8	350	CX8367103501	5,884
0400690	25		M 1/2 - F 3/8	400	CX8367104001	6,212
0400692	25		M 1/2 - F 3/8	500	CX8367105001	6,819
0400694	25		M 1/2 - F 3/8	600	CX8367106001	9,147
0400696	10		M 1/2 - F 3/8	800	CX8367108001	10,320
0400698	10		M 1/2 - F 3/8	1000	CX8367110001	11,560
0400640	25	Tubo acqua DN 8, con guarnizione incorporata	F 3/8 - F 3/8	150	CX8717101501	6,147
0400642	25		F 3/8 - F 3/8	200	CX8717102001	4,950
0400644	25		F 3/8 - F 3/8	250	CX8717102501	5,229
0400646	25		F 3/8 - F 3/8	300	CX8717103001	5,507
0400648	25		F 3/8 - F 3/8	350	CX8717103501	5,835
0400650	25		F 3/8 - F 3/8	400	CX8717104001	6,130
0400652	25		F 3/8 - F 3/8	500	CX8717105001	6,704
0400654	25		F 3/8 - F 3/8	600	CX8717106001	8,753
0400656	10		F 3/8 - F 3/8	800	CX8717108001	9,884
0400658	10		F 3/8 - F 3/8	1000	CX8717110001	11,070
0400620	25		F 3/8 - F 1/2	150	CX8717201501	6,409
0400622	25		F 3/8 - F 1/2	200	CX8717202001	5,294
0400624	25		F 3/8 - F 1/2	250	CX8717202501	5,393
0400626	25		F 3/8 - F 1/2	300	CX8717203001	5,671
0400628	25		F 3/8 - F 1/2	350	CX8717203501	5,950
0400630	25		F 3/8 - F 1/2	400	CX8717204001	6,262
0400632	25		F 3/8 - F 1/2	500	CX8717205001	6,802
0400634	25		F 3/8 - F 1/2	600	CX8717206001	8,999
0400636	10		F 3/8 - F 1/2	800	CX8717208001	10,120
0400638	10		F 3/8 - F 1/2	1000	CX8717210001	11,280
0400600	25	F 1/2 - F 1/2	150	CX8727201501	6,934	
0400602	25	F 1/2 - F 1/2	200	CX8727202001	5,852	
0400604	25	F 1/2 - F 1/2	250	CX8727202501	5,901	
0400606	25	F 1/2 - F 1/2	300	CX8727203001	6,212	
0400608	25	F 1/2 - F 1/2	350	CX8727203501	6,475	
0400610	25	F 1/2 - F 1/2	400	CX8727204001	6,770	
0400612	25	F 1/2 - F 1/2	500	CX8727205001	7,360	
0400614	25	F 1/2 - F 1/2	600	CX8727206001	9,425	
0400616	10	F 1/2 - F 1/2	800	CX8727208001	10,500	
0400618	10	F 1/2 - F 1/2	1000	CX8727210001	11,720	

PARIGI®



FLEXCORE® FXC è un tubo anti-schiacciamento ed è la soluzione ideale per il collegamento della rete idrica a qualsiasi tipo di rubinetto, soprattutto dove lo spazio per l'installazione è molto ridotto ed è necessario uno stretto raggio di curvatura. La particolare conformazione del tubo interno consente di utilizzare il tubo FXC anche con un raggio fino a 25 mm. Il tubo FXC si distingue per aver ottenuto le certificazioni per il contatto con l'acqua potabile presso i principali enti di certificazioni mondiali. Il tubo FXC soddisfa tutti i requisiti stabiliti dalla Normativa Europea EN13618;

FLESSIBILI PER ACQUA CON TRECCIA ESTERNA IN ACCIAIO INOX						
FLEXCORE® - ANTI-SCHIACCIAMENTO						
CODICE	CONF.	DESCRIZIONE	RACCORDI	LUNGHEZZA mm	CODICE FORNITORE	€
0400879	25	Tubo acqua DN 8, maschio prolungato e guarnizione incorporata	MP 3/8 - F 3/8	150	CX8807101501	6,802
0400881	25		MP 3/8 - F 3/8	200	CX8807102001	5,770
0400883	25		MP 3/8 - F 3/8	250	CX8807102501	5,999
0400885	25		MP 3/8 - F 3/8	300	CX8807103001	6,311
0400887	25		MP 3/8 - F 3/8	350	CX8807103501	6,688
0400889	25		MP 3/8 - F 3/8	400	CX8807104001	6,966
0400891	25		MP 3/8 - F 3/8	500	CX8807105001	7,606
0400893	25		MP 3/8 - F 3/8	600	CX8807106001	9,540
0400895	10		MP 3/8 - F 3/8	800	CX8807108001	10,770
0400897	10		MP 3/8 - F 3/8	1000	CX8807110001	11,970
0400859	25		MP 3/8 - F 1/2	150	CX8807201501	7,229
0400861	25		MP 3/8 - F 1/2	200	CX8807202001	6,196
0400863	25		MP 3/8 - F 1/2	250	CX8807202501	6,393
0400865	25		MP 3/8 - F 1/2	300	CX8807203001	6,721
0400867	25		MP 3/8 - F 1/2	350	CX8807203501	6,999
0400869	25		MP 3/8 - F 1/2	400	CX8807204001	7,311
0400871	25		MP 3/8 - F 1/2	500	CX8807205001	7,966
0400873	25		MP 3/8 - F 1/2	600	CX8807206001	9,966
0400876	10		MP 3/8 - F 1/2	800	CX8807208001	11,180
0400877	10		MP 3/8 - F 1/2	1000	CX8807210001	12,400
0400819	25		MP 1/2 - F 1/2	150	CX8797201501	7,704
0400821	25		MP 1/2 - F 1/2	200	CX8797202001	6,639
0400823	25		MP 1/2 - F 1/2	250	CX8797202501	6,737
0400825	25		MP 1/2 - F 1/2	300	CX8797203001	7,098
0400827	25		MP 1/2 - F 1/2	350	CX8797203501	7,376
0400829	25		MP 1/2 - F 1/2	400	CX8797204001	7,720
0400831	25		MP 1/2 - F 1/2	500	CX8797205001	8,360
0400834	25		MP 1/2 - F 1/2	600	CX8797206001	10,500
0400835	10		MP 1/2 - F 1/2	800	CX8797208001	11,810
0400837	10		MP 1/2 - F 1/2	1000	CX8797210001	13,040
0400839	25		MP 1/2 - F 3/8	150	CX8797101501	7,278
0400842	25		MP 1/2 - F 3/8	200	CX8797102001	6,081
0400843	25		MP 1/2 - F 3/8	250	CX8797102501	6,409
0400845	25		MP 1/2 - F 3/8	300	CX8797103001	6,737
0400847	25		MP 1/2 - F 3/8	350	CX8797103501	7,081
0400850	25		MP 1/2 - F 3/8	400	CX8797104001	7,376
0400851	25		MP 1/2 - F 3/8	500	CX8797105001	8,081
0400853	25		MP 1/2 - F 3/8	600	CX8797106001	10,120
0400855	10		MP 1/2 - F 3/8	800	CX8797108001	11,200
0400857	10		MP 1/2 - F 3/8	1000	CX8797110001	12,660



FLEXCORE® FXC è un tubo anti-schiacciamento ed è la soluzione ideale per il collegamento della rete idrica a qualsiasi tipo di rubinetto, soprattutto dove lo spazio per l'installazione è molto ridotto ed è necessario uno stretto raggio di curvatura. La particolare conformazione del tubo interno consente di utilizzare il tubo FXC anche con un raggio fino a 25 mm. Il tubo FXC si distingue per aver ottenuto le certificazioni per il contatto con l'acqua potabile presso i principali enti di certificazioni mondiali. Il tubo FXC soddisfa tutti i requisiti stabiliti dalla Normativa Europea EN13618;

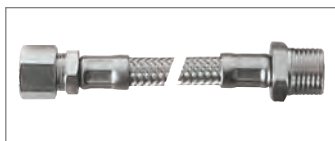

FLEXCORE® FXC è un tubo anti-schiacciamento ed è la soluzione ideale per il collegamento della rete idrica a qualsiasi tipo di rubinetto, soprattutto dove lo spazio per l'installazione è molto ridotto ed è necessario uno stretto raggio di curvatura. La particolare conformazione del tubo interno consente di utilizzare il tubo FXC anche con un raggio fino a 25 mm. Il tubo FXC si distingue per aver ottenuto le certificazioni per il contatto con l'acqua potabile presso i principali enti di certificazioni mondiali. Il tubo FXC soddisfa tutti i requisiti stabiliti dalla Normativa Europea EN13618;

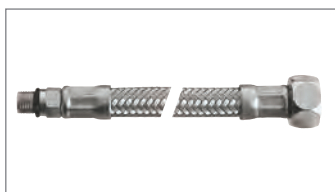

FLESSIBILI PER ACQUA CON TRECCIA ESTERNA IN ACCIAIO INOX							
FLEXCORE® - ANTI-SCHIACCIAMENTO							
CODICE	CONF.	DESCRIZIONE	RACCORDI	LUNGHEZZA mm	CODICE FORNITORE	€	
0400752	25	Tubo acqua DN 8, raccordo a compressione	MDB 10 - M 1/2	200	CX8783602001	7,606	
0400753	25		MDB 10 - M 1/2	250	CX8783602501	7,950	
0400754	25		MDB 10 - M 1/2	300	CX8783603001	8,261	
0400755	25		MDB 10 - M 1/2	350	CX8783603501	8,622	
0400756	25		MDB 10 - M 1/2	400	CX8783604001	8,901	
0400757	25		MDB 10 - M 1/2	500	CX8783605001	9,556	
0400740	25		Tubo acqua DN 8, raccordo a compressione e guarnizione incorporata	MBD 10 - F 1/2	200	CX8787202001	6,917
0400741	25			MBD 10 - F 1/2	250	CX8787202501	7,261
0400742	25			MBD 10 - F 1/2	300	CX8787203001	7,589
0400743	25			MBD 10 - F 1/2	350	CX8787203501	7,917
0400744	25	MBD 10 - F 1/2		400	CX8787204001	8,196	
0400745	25	MBD 10 - F 1/2		500	CX8787205001	8,868	
0400746	25	Tubo acqua DN 8, raccordo a compressione		MBD 10 - F 3/8	200	CX8787102001	6,737
0400747	25			MBD 10 - F 3/8	250	CX8787102501	7,016
0400748	25			MBD 10 - F 3/8	300	CX8787103001	7,409
0400749	25			MBD 10 - F 3/8	350	CX8787103501	7,704
0400750	25		MBD 10 - F 3/8	400	CX8787104001	8,016	
0400751	25	MBD 10 - F 3/8	500	CX8787105001	8,704		
0400770	25	Tubo acqua DN 8, raccordo a compressione	MBD 10 - TL 10	200	CX8783202001	6,294	
0400771	25		MBD 10 - TL 10	250	CX8783202501	6,688	
0400772	25		MBD 10 - TL 10	300	CX8783203001	6,966	
0400773	25		MBD 10 - TL 10	350	CX8783203501	7,261	
0400774	25		MBD 10 - TL 10	400	CX8783204001	7,606	
0400775	25		MBD 10 - TL 10	500	CX8783205001	8,261	
0400758	25	Tubo acqua DN 8, raccordo a compressione e maschio prolungato	MBD 10 - MP 1/2	200	CX8787902001	8,491	
0400759	25		MBD 10 - MP 1/2	250	CX8787902501	8,770	
0400760	25		MBD 10 - MP 1/2	300	CX8787903001	9,130	
0400761	25		MBD 10 - MP 1/2	350	CX8787903501	9,393	
0400762	25		MBD 10 - MP 1/2	400	CX8787904001	9,786	
0400763	25		MBD 10 - MP 1/2	500	CX8787905001	10,450	
0400764	25		Ricambi per miscelatori DN6	MDB 10 - MP 3/8	200	CX8788002001	7,950
0400765	25			MDB 10 - MP 3/8	250	CX8788002501	8,261
0400766	25			MDB 10 - MP 3/8	300	CX8788003001	8,622
0400767	25			MDB 10 - MP 3/8	350	CX8788003501	8,901
0400768	25	MDB 10 - MP 3/8		400	CX8788004001	9,245	
0400769	25	MDB 10 - MP 3/8		500	CX8788005001	9,917	
0400902	10	Ricambi per miscelatori	MOK8X1 - F 3/8	250	X58Y67002250	5,507	
0400903	10		MOK8X1 - F 3/8	350	X58Y67002350	6,016	
0400904	10		MOK8X1 - F 3/8	500	X58Y67002500	6,704	
0400816	10	Ricambi per miscelatori DN6	MOM 12 x 1- F3/8	250	CX8497102501	5,852	
0400817	10		MOK 11 x 24- F3/8	350	CX8497103501	6,360	
0400818	10		MOK 11 x 1- F3/8	500	CX8497105001	7,048	
0400899	10	Ricambi per miscelatori DN6	MOK 11 x 1- F3/8	250	X58G76G50250	5,688	
0400900	10		MOK 8 x 1T - F3/8	350	X58G76G50350	6,196	
0400901	10		MOK 10 x 1T - F3/8	500	X58G76G50500	6,868	

PARIGI®

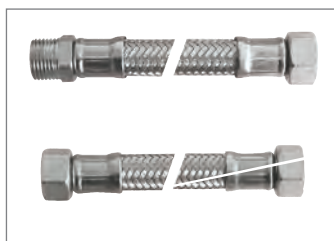

Grande portata d'acqua per il PARINOX® 253, flessibile per il collegamento tra la rete idrica e gli scaldabagni, i gruppi vasca, le pareti attrezzate dei box doccia e le vasche idromassaggio. È infatti in grado di garantire una portata d'acqua di 75 litri / min. a una pressione di 3 bar ed è equipaggiato con raccordi di ottone, bussole e treccia in acciaio inox.



Grande portata d'acqua per il PARINOX® 253, flessibile per il collegamento tra la rete idrica e gli scaldabagni, i gruppi vasca, le pareti attrezzate dei box doccia e le vasche idromassaggio. È infatti in grado di garantire una portata d'acqua di 75 litri / min. a una pressione di 3 bar ed è equipaggiato con raccordi di ottone, bussole e treccia in acciaio inox.

FLESSIBILI PER ACQUA CON TRECCIA ESTERNA IN ACCIAIO INOX						
PARINOX® 257 - TUBO INTERNO IN EPDM - GRANDE PORTATA D'ACQUA						
CODICE	CONF.	DESCRIZIONE	RACCORDI	LUNGHEZZA mm	CODICE FORNITORE	€
0241126	25	Tubo flessibile Ø 13 x 18	M 1/2 - F 1/2	200	253317292200	8,376
0241127	25		M 1/2 - F 1/2	250	253317292250	8,737
0241128	25		M 1/2 - F 1/2	300	253317292300	9,327
0241129	25		M 1/2 - F 1/2	350	253317292350	9,901
0241130	25		M 1/2 - F 1/2	400	253317292400	10,480
0241131	25		M 1/2 - F 1/2	500	253317292500	11,580
0241132	25		M 1/2 - F 1/2	600	253317292600	12,740
0241134	25		M 1/2 - F 3/4	200	253317296200	9,606
0241135	25		M 1/2 - F 3/4	250	253317296250	9,966
0241136	25		M 1/2 - F 3/4	300	253317296300	10,530
0241137	25		M 1/2 - F 3/4	350	253317296350	11,100
0241138	25		M 1/2 - F 3/4	400	253317296400	11,720
0241139	25		M 1/2 - F 3/4	500	253317296500	12,910
0241140	25		M 1/2 - F 3/4	600	253317296600	14,070
0241118	25		M 3/4 - F 3/4	200	253303296200	11,310
0241119	25		M 3/4 - F 3/4	250	253303296250	11,580
0241120	25		M 3/4 - F 3/4	300	253303296300	12,180
0241121	25		M 3/4 - F 3/4	350	253303296350	12,740
0241122	25		M 3/4 - F 3/4	400	253303296400	13,300
0241123	25		M 3/4 - F 3/4	500	253303296500	14,480
0241124	25		M 3/4 - F 3/4	600	253303296600	15,580
0241102	25		F 1/2 - F 1/2	200	253292292200	8,114
0241103	25		F 1/2 - F 1/2	250	253292292250	8,425
0241104	25		F 1/2 - F 1/2	300	253292292300	9,015
0241105	25		F 1/2 - F 1/2	350	253292292350	9,573
0241106	25	F 1/2 - F 1/2	400	253292292400	10,170	
0241107	25	F 1/2 - F 1/2	500	253292292500	11,350	
0241108	25	F 1/2 - F 1/2	600	253292292600	12,450	
0241110	25	F 3/4 - F 3/4	200	253296296200	10,170	
0241111	25	F 3/4 - F 3/4	250	253296296250	10,480	
0241112	25	F 3/4 - F 3/4	300	253296296300	11,020	
0241113	25	F 3/4 - F 3/4	350	253296296350	11,580	
0241114	25	F 3/4 - F 3/4	400	253296296400	12,180	
0241115	25	F 3/4 - F 3/4	500	253296296500	13,300	
0241116	25	F 3/4 - F 3/4	600	253296296600	14,480	
0241142	25	Tubo flessibile Ø 13 x 18	M 1/2 - CF 3/4	200	253317300200	12,530
0241143	25		M 1/2 - CF 3/4	250	253317300250	13,130
0241144	25		M 1/2 - CF 3/4	300	253317300300	13,740
0241145	25		M 1/2 - CF 3/4	350	253317300350	14,330
0241146	25		M 1/2 - CF 3/4	400	253317300400	14,950
0241147	25		M 1/2 - CF 3/4	500	253317300500	16,150
0241148	25		M 1/2 - CF 3/4	600	253317300600	17,350
0494817	25		F 1/2 - CF 3/4	200	253292322200	11,540
0494818	25		F 1/2 - CF 3/4	250	253292322250	11,760
0494819	25		F 1/2 - CF 3/4	300	253292322300	12,150
0494820	25		F 1/2 - CF 3/4	350	253292322350	12,580
0494821	25		F 1/2 - CF 3/4	400	253292322400	12,990
0494822	25		F 1/2 - CF 3/4	500	253292322500	14,410
0494823	25		F 1/2 - CF 3/4	600	253292322600	14,610



AVC, flessibile antivibrante per il collegamento tra la rete idrica e pompe, caldaie, autoclavi. È prodotto nei diametri dal DN 13 al DN 75 e sopporta una pressione di esercizio variabile tra i 4 e i 10 bar a seconda del diametro. È prodotto abitualmente con treccia in acciaio zincato, ma su richiesta i tubi AVC possono essere prodotti anche con treccia in acciaio inossidabile.



TUBI FLESSIBILI CON TRECCIA INTERNA IN ACCIAIO ZINCATO
ANTIVIBRANTI PER ACQUA CALDA

CODICE	CONF.	DESCRIZIONE	RACCORDI	LUNGHEZZA mm	CODICE FORNITORE	€
0241398	5	Flessibile antivibrante Ø13 x 19	MC1/2 - FP1/2	300	636913905300	8,425
0241399	5	raccordi CW 614N/617N	MC1/2 - FP1/2	400	636913905400	9,278
0241400	5		MC1/2 - FP1/2	500	636913905500	10,100
0241401	5		MC1/2 - FP1/2	600	636913905600	10,950
0241402	5		MC1/2 - FP1/2	800	636913905800	13,970
0241449	5		MC1/2 - FP1/2	1000	636913905U00	15,680
0241408	5	Flessibile antivibrante Ø 19 x 27	MC3/4 - FP3/4	300	645963953300	12,000
0241409	5	raccordi CW 614N/617N	MC3/4 - FP3/4	400	645963953400	13,250
0241410	5		MC3/4 - FP3/4	500	645963953500	14,270
0241411	5		MC3/4 - FP3/4	600	645963953600	15,710
0241412	5		MC3/4 - FP3/4	800	645963953800	19,870
0241451	5		MC3/4 - FP3/4	1000	645963953U00	22,330
0241418	5	Flessibile antivibrante Ø 25 x 34	MC1 - FP1	300	658411402300	16,740
0241419	5	raccordi CW 614N/617N	MC1 - FP1	400	658411402400	18,380
0241420	5		MC1 - FP1	500	658411402500	20,040
0241421	5		MC1 - FP1	600	658411402600	21,710
0241422	5		MC1 - FP1	800	658411402800	27,430
0241453	5		MC1 - FP1	1000	658411402U00	30,670
0241423	1	Flessibile antivibrante Ø 32 x 41	MC1 1/4 - FP1 1/4	300	668442443300	36,690
0241424	1	raccordi ferro	MC1 1/4 - FP1 1/4	400	668442443400	40,430
0241425	1		MC1 1/4 - FP1 1/4	500	668442443500	44,120
0241426	1		MC1 1/4 - FP1 1/4	600	668442443600	47,720
0241427	1		MC1 1/4 - FP1 1/4	800	668442443800	59,900
0241455	1		MC1 1/4 - FP1 1/4	1000	668442443U00	67,400
0241428	1	Flessibile antivibrante Ø 40 x 52	MC1 1/2 - FP1 1/2	300	677451453300	60,300
0241429	1	raccordi ferro	MC1 1/2 - FP1 1/2	400	677451453400	64,500
0241430	1		MC1 1/2 - FP1 1/2	500	677451453500	68,800
0241431	1		MC1 1/2 - FP1 1/2	600	677451453600	77,200
0241432	1		MC1 1/2 - FP1 1/2	800	677451453800	85,700
0241456	1		MC1 1/2 - FP1 1/2	1000	677451453U00	95,100
0241433	1	Flessibile antivibrante Ø 50 x 64	MC2 - FP2	300	683461462300	77,200
0241434	1	raccordi ferro	MC2 - FP2	400	683461462400	84,900
0241435	1		MC2 - FP2	500	683461462500	92,500
0241436	1		MC2 - FP2	600	683461462600	100,200
0241437	1		MC2 - FP2	800	683461462800	115,400
0241457	1		MC2 - FP2	1000	683461462U00	130,700

TUBI METALLICI ESTENSIBILI PER ALLACCIAMENTO ACQUA/CALDAIE

0241709	15	TAM - Tubo flessibile metallico estensibile con soffietto in acciaio inox AISI 316L, per il collegamento tra la rete idrica e le caldaie murali	M 1/2 - F 1/2	85 ÷ 140	412800	14,700
0241710	15		M 1/2 - F 1/2	90 ÷ 140	412801	10,090
0241711	15		M 1/2 - F 1/2	130 ÷ 220	412802	10,830
0241712	15		M 1/2 - F 1/2	220 ÷ 420	412803	11,610
0426337	15		M 1/2 - F 1/2	300 ÷ 600	412805	16,300
0241717	10		M 1/2 - F 3/4	90 ÷ 140	416804	11,650
0241718	10		M 1/2 - F 3/4	130 ÷ 220	416805	12,390
0241719	10		M 1/2 - F 3/4	220 ÷ 420	416806	14,530
0494857	10		M 1/2 - F 3/4	300 ÷ 600	416808	19,800
0241714	10		M 3/4 - F 3/4	90 ÷ 140	416801	13,460
0241715	10		M 3/4 - F 3/4	130 ÷ 220	416802	14,580
0241716	10		M 3/4 - F 3/4	220 ÷ 420	416803	16,220
0494858	10		M 3/4 - F 3/4	300 ÷ 600	416809	22,930

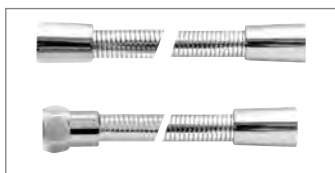
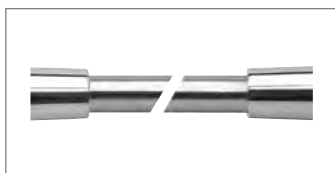
PARIGI®



TUBI METALLICI ESTENSIBILI PER ALLACCIAMENTO ACQUA/CALDAIE						
CODICE	CONF.	DESCRIZIONE	RACCORDI	LUNGHEZZA mm	CODICE FORNITORE	€
0241720	5	TAM - Tubo flessibile metallico estensibile con soffietto in acciaio inox AISI 316L, per il collegamento tra la rete idrica e le caldaie murali	M 1 - F 1	90 ÷ 140	425801	21,000
0241721	5		M 1 - F 1	130 ÷ 220	425802	22,480
0241722	5		M 1 - F 1	220 ÷ 420	425803	24,740
0494859	5		M 1 - F 1	300 ÷ 600	425809	34,090
0241723	1		M 1 1/4 - F 1 1/4	90 ÷ 140	432801	69,300
0241724	1		M 1 1/4 - F 1 1/4	140 ÷ 250	432802	71,500
0241725	1		M 1 1/4 - F 1 1/4	190 ÷ 350	432803	78,100
0241726	1		M 1 1/2 - F 1 1/2	140 ÷ 210	440801	81,400
0241727	1		M 1 1/2 - F 1 1/2	225 ÷ 400	440802	100,300
0241728	1		M 2 - F 2	140 ÷ 210	450801	118,800
0241729	1	M 2 - F 2	225 ÷ 400	450802	141,100	
FLESSIBILI PER DOCCIA E BORDO VASCA						
TUBO IN PVC RINFORZATO						
0426307	1	Chromalux® Supreme Terminali cromati protetti confezione singola in scatola	FK1/2 - FGK1/2	1500	3790481500	26,300
0426309	1		FK1/2 - FGK1/2	2000	3790482000	29,690
0494828	1	Silver® Metallic - Terminali cromati protetti confezione singola in scatola	FK1/2 - FGK1/2	1500	3731281500	22,580
0494830	1		FK1/2 - FGK1/2	2000	3731282000	26,480
0494825	1		F1/2 - E-FGK1/2	1500	3731881500	24,100
0494827	1		F1/2 - E-FGK1/2	2000	3731882000	26,300
FLESSIBILI DI CARICO LAVATRICI E LAVASTOVIGLIE						
TUBO INTERNO IN EPDM						
0241385	1	Mixinox - Tubo in gomma DN10 rivestito in nylon e bande inox, raccordi nylon con guarnizione inserita, confezione singola sacchetto PVC	F3/4 - F3/4	1000	514553553U00	9,147
0241386	1		F3/4 - F3/4	1500	514553553U50	11,050
0241382	1		F3/4 - F3/4	2000	514553553D00	13,170
0241378	1		CF3/4 - F3/4	2500	514552553D50	15,430
0241379	1		CF3/4 - F3/4	3000	514552553T00	17,840
RUBINETTI SOTTOLAVABO						
CODICE	CONF.	DESCRIZIONE			CODICE FORNITORE	€
0091724	1	Rubinetto d'arresto a vitone da 1/2 con filtro e snodo, completo di rosone, attacco per tubo rame Ø 10 mm, con ranella conica e guarnizione gomma o femmina da 3/8". Finitura cromata Confezione: 1 pezzo in sacchetto			252505	15,690
0241612	1	Rubinetto d'arresto a sfera da 1/2 con filtro e snodo completo di rosone, attacco per tubo rame Ø 10 mm con ranella conica e guarnizione gomma o femmina da 3/8, finitura cromata			252503	14,090



FLESSIBILI METALLICI ALLACCIAMENTO CONTATORE GAS

CODICE	CONF.	DESCRIZIONE	RACCORDI	LUNGHEZZA		CODICE FORNITORE	€
				mm			
0241615	5	RC STANDARD - Tubo flessibile metallico in acciaio inox AISI 316L per il collegamento del contatore del gas	FF 3/4 - F 1	145		420401	26,480
0241616	5		FF 3/4 - F 1 1/4	165		420402	30,260
0241617	5	RC RIVESTITO - Tubo flessibile con guaina protettiva gialla per il collegamento del contatore del gas	M 3/4 - F 1	145 ÷ 250		420405	39,330
0241618	5		M 1 - F 1 1/4	130 ÷ 200		420407	56,800
0241619	5			230 ÷ 400		420408	65,900
0241620	5			M 3/4 - F 1 1/4	130 ÷ 200	420409	52,300
0241621	5				230 ÷ 400	420410	61,300
0209405	1		Guarnizioni in alluminio per tubi conformi alla norma UNI 11353, conf. 10 pezzi	1/2	Ø 18 x 12 x 2		4005045
0209406	1	3/4		Ø 23,5 x 18 x 2		4005055	23,330
0209407	1	1		Ø 29,5 x 23 x 2		4005065	28,510
0209369	1	Guarnizioni in gomma per tubi conformi alla norma UNI 11353 e alla norma UNI 14800, conf. 100 pezzi (18), conf. 50 pezzi (23,5 e 38,7 e 30)	1/2	Ø 18 x 12 x 2		2572605	18,970
0209409	1		3/4	Ø 23,5 x 18 x 2		4203715	34,950
0209411	1		1	Ø 38,7 x 31,5 x 2		4323715	22,070
0209410	1		1 1/4	Ø 30 x 23 x 2		4253715	16,970

FLESSIBILI PER CENTRALINE A GAS LIQUIDO

CODICE	CONF.	DESCRIZIONE	RACCORDI	LUNGHEZZA		CODICE FORNITORE	€
				mm			
0072798	1	SICURGAS® NG DN8 - Il tubo di nuova generazione per il collegamento tra le centraline e gli impianti a gas liquido, o tra le bombole e i piani di cottura o i barbecue o altre attrezzature mobili. Il Sicurgas® NG DN8 costruito in conformità alla norma UNI 7140 edizione 2013 e certificato da IMQ, ha un'aspettativa di vita di 20 anni ed è prodotto interamente in Italia e collaudato al 100%. Un prodotto sicuro che elimina il vincolo della sostituzione ogni 5 anni.	F 20 x 14 S	500		620785786500	19,230
0072799	1		F 20 x 14 S	600		620785786600	20,130
0072800	1		F 20 x 14 S	800		620785786800	21,920
0072801	1		F 20 x 14 S	1000		620785786U00	23,720

FLESSIBILI ESTENSIBILI IN ACCIAIO PER GAS CON GUAINA PROTETTIVA GIALLA

CODICE	CONF.	DESCRIZIONE	RACCORDI	LUNGHEZZA		CODICE FORNITORE	€
				MIN	MAX		
0241634	15	SIM-G Tubo estensibile in acciaio inox AISI 316L per allacciamento caldaie a norma UNI CIG 9891 Certificati IMQ. Rivestimento in guaina gialla poliolefnica	M 1/2 - F 1/2	90	140	415900	13,750
0241635	15		M 1/2 - F 1/2	130	220	415901	14,330
0241636	15		M 1/2 - F 1/2	220	420	415902	16,590
0241637	10		M 3/4 - F 3/4	90	140	420900	18,820
0241638	10		M 3/4 - F 3/4	130	220	420901	20,340
0241639	10		M 3/4 - F 3/4	220	420	420902	22,850
0494851	10		M 3/4 - F 3/4	300	600	420907	29,310
0241640	5		M 1 - F 1	90	140	425900	30,220
0241641	5		M 1 - F 1	130	220	425901	32,110
0241642	5		M 1 - F 1	220	420	425902	38,120
0494856	5		M 1 - F 1	300	600	425903	44,460

CODICE	CONF.	DESCRIZIONE	RACCORDI	LUNGHEZZA		CODICE FORNITORE	€
				mm			
0451665	1	SUPERGAS by Parigi® - Tubo a norma EN 14800, per allacciamento cucine a gas e piani di cottura a incasso, in acciaio inox e rivestimento PVC. Confezione singola.	F 1/2 - F 1/2	500		T04S20S20500	19,190
0451666	1		F 1/2 - F 1/2	750		T04S20S20750	39,600
0451667	1		F 1/2 - F 1/2	1000		T04S20S20U00	25,570
0451668	1		F 1/2 - F 1/2	1200		T04S20S20U25	49,100
0451669	1		F 1/2 - F 1/2	1500		T04S20S20U50	28,980
0451670	1		F 1/2 - F 1/2	2000		T04S20S20D00	33,220
0451671	1		M 1/2 - F 1/2	500		T04S25S20500	19,190
0451672	1		M 1/2 - F 1/2	750		T04S25S20750	39,600
0451673	1		M 1/2 - F 1/2	1000		T04S25S20U00	25,570
0451674	1		M 1/2 - F 1/2	1200		T04S25S20U25	49,100
0451675	1		M 1/2 - F 1/2	1500		T04S25S20U50	28,980
0451676	1		M 1/2 - F 1/2	2000		T04S25S20D00	33,220

PARIGI®



FLESSIBILI IN ACCIAIO PER GAS							
CODICE	CONF.	DESCRIZIONE	RACCORDI	LUNGHEZZA mm	CODICE FORNITORE	€	
0272648	1	SICURGAS® NG DN13 certificato da IMQ nasce come prodotto in grado di soddisfare la nuova norma UNI 7140/2013 e per essere utilizzato in qualsiasi impianto per gas domestico, comprese le cucine ad incasso . Con un'aspettativa di vita di 20 anni , garantisce una sicura installazione con materiali interamente prodotti in Italia.	MC 1/2 - F 1/2	500	S17S31S30500	14,910	
0272657	1		MC 1/2 - F 1/2	750	S17S31S30750	21,480	
0272646	1		MC 1/2 - F 1/2	1000	S17S31S30U00	19,600	
0272658	1		MC 1/2 - F 1/2	1250	S17S31S30U25	26,920	
0272644	1		MC 1/2 - F 1/2	1500	S17S31S30U50	25,160	
0272642	1		MC 1/2 - F 1/2	2000	S17S31S30D00	29,400	
0272647	1		F 1/2 - F 1/2	500	S17S30S30500	14,910	
0272655	1		F 1/2 - F 1/2	750	S17S30S30750	20,970	
0272645	1		F 1/2 - F 1/2	1000	S17S30S30U00	19,600	
0272656	1		F 1/2 - F 1/2	1250	S17S30S30U25	26,410	
0272643	1		F 1/2 - F 1/2	1500	S17S30S30U50	25,160	
0272641	1		F 1/2 - F 1/2	2000	S17S30S30D00	29,400	
PARIKIT							
CODICE	CONF.		DESCRIZIONE			CODICE FORNITORE	€
0012152	1		Comodo kit di montaggio composto da: 1 tubo SIMG, realizzato in conformità alla norma UNI 11353 con guarnizione idonea al contatto con il gas, 2 tubi TAM 1/2" e due tubi TAM 3/4" per il collegamento idrico della caldaia gas murale. Istruzioni dettagliate sul retro della confezione			490100	78,800
0012153	1					490101	86,400
GIUNTI DI DILATAZIONE							
CODICE	CONF.	DESCRIZIONE	RACCORDI		CODICE FORNITORE	€	
0241482	1	GDB M-F - Giunto di dilatazione in acciaio inox AISI 316L con raccordi a bocchettone per impianti a gas secondo la norma UNI CIG 8041- 8042	3/4		420207	41,710	
0241484	1		1		425207	51,300	
0241486	1		1 1/4		432207	72,400	
0241489	1		1 1/2		440207	92,800	
0241481	1	GDB F-F - Giunto di dilatazione in acciaio inox AISI 316L con raccordi a bocchettone per impianti a gas secondo la norma UNI CIG 8041- 8042	3/4		420205	36,080	
0241483	1		1		425205	46,360	
0241485	1		1		432205	65,500	
0241487	1		1 1/2		440205	85,800	
0241491	1		2		450205	114,600	
0241490	1	GD FL-FL - Giunto di dilatazione in acciaio inox AISI 316L con raccordi a flangia per impianti a gas secondo la norma UNI CIG 8041- 8042, foratura flangia UNI 2223 - PN16	2		450204	206,000	
0241492	1		2 1/2		465204	233,000	
0241493	1		3		475204	297,000	
0241494	1		4		499204	398,000	
0241524	5	GDS MM - Giunto di dilatazione in acciaio inox AISI 316L con raccordi MM saldati a TIG per impianti a gas secondo la norma UNI 8041/8042	1/2		900001	30,310	
0241500	5		3/4		420201	28,430	
0241495	5		1		425201	36,350	
0241497	2		1 1/4		432201	51,700	
0241496	2		1 1/2		440201	74,900	
0241498	1		2		450201	90,300	
0241499	1		2 1/2		465201	190,300	